

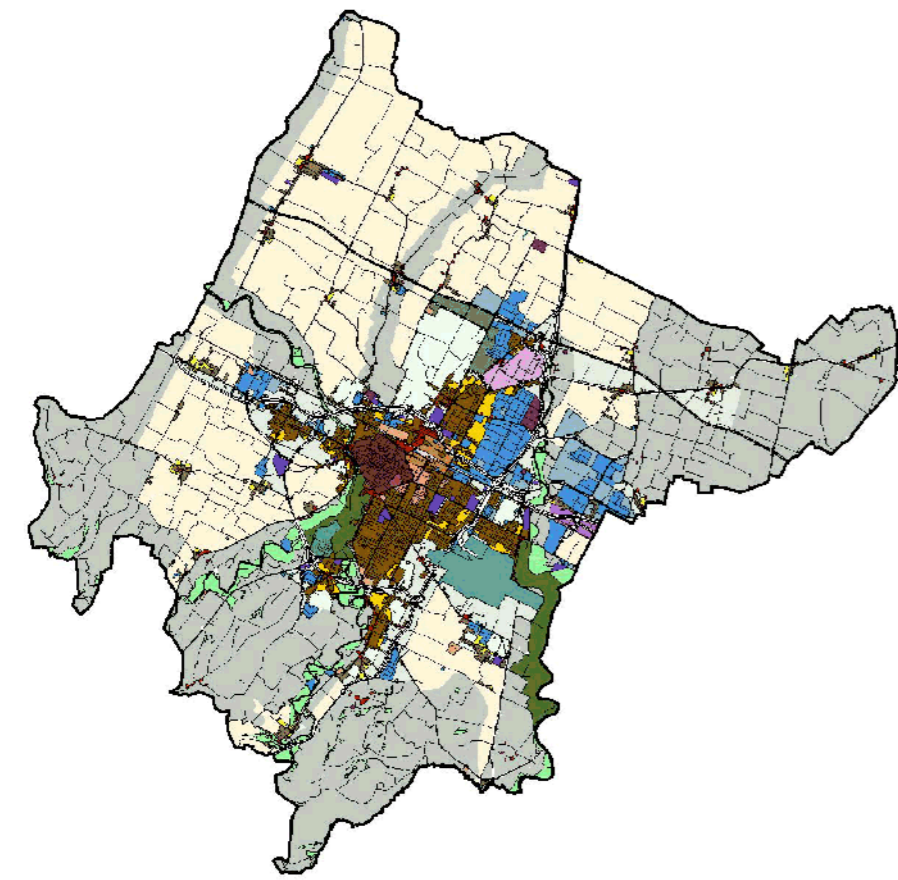

STATO MODIFICATO

# COMUNE DI FORLÌ



## PIANO OPERATIVO COMUNALE

adeguamento ai sensi dell'articolo 43 comma 5 e successive modifiche L.R. 20/2000 del PRG/2003 redatto da OIKOS Ricerche S.r.l.

### USI E TRASFORMAZIONI DEL TERRITORIO URBANIZZATO E URBANIZZABILE

LEGENDA TAVOLE P - STRALCIO

POC 2013

<b>SINDACO</b> Roberto Balzani	<b>SEGRETARIO GENERALE</b> Margherita Campidelli	<b>ASSESSORE</b> Paolo Rava
<b>DIRIGENTE SERVIZIO PIANIFICAZIONE URBANISTICA E SVILUPPO ECONOMICO</b> Ercole Canestrini		
<b>PIANIFICAZIONE URBANISTICA</b> PROGETTISTI Mara Rubino (Coordinatrice) Mirco Milandri Lorella Minoccheri Antonio Randazzo Gioia Sambenedetto Antonella Simoncelli Valerio Zoli	<b>RIVALUTAZIONE URBANA</b> PROGETTISTI Stefano Bazzocchi Chiara Atanasi Brillì Maurizio Baietta Pasquale Ricciato	<b>GESTIONE TERRITORIO</b> Massimo Visani - Chiara Bernabini Stefania Pondi <b>SUPPORTO GIURIDICO</b> Elisabetta Pirotti Daniela Giulianini <b>SITL</b> Paolo Maestri Monica Gabbarrini <b>CONSULENZA ESTERNA VALSAT</b> Gecosistema S.r.l.

ADOZIONE		CONTRODEDUZIONE - APPROVAZIONE	
DELIBERA DI C.C.		DELIBERA DI C.C.	
n°	del	n°	del
95	30/07/2013	70	08/04/2014
Delibera di C.C. n. 70 del 08/04/2014		Delibera di C.C. n. 12 del 17/03/2015	
ASSENSO	CONF. SERV. CONCLUSIVA	CONTRODEDUZ. - APPROVAZIONE	
Delibera di C.C. n. 50 del 26/05/2015	Verbale conclusivo del 07/09/2016	Delibera di C.C. n. 71 del 31/07/2017	

(PSC) tematismo da PSC  
(POC) tematismo da POC

## SPECIFICHE SIMBOLOGIE

- AREA PRIVA DI CAPACITA' EDIFICATORIA
- LA PREVISIONE DELLA SOTTOZONA E' SUBORDINATA AL RISPETTO DELLE CONDIZIONI DI CUI ALL' Art. 6 - comma 4
- L'UTILIZZO DELLE QUOTE ASSEGNATE E' SUBORDINATO ALLA TUTELA DALL'INQUINAMENTO ACUSTICO
- LA PREVISIONE DELLA SOTTOZONA E' SUBORDINATA AL RISPETTO DELLE CONDIZIONI DI CUI ALL' Art. 90 comma 5 - POC
- LA PREVISIONE DELLA SOTTOZONA E' SUBORDINATA AL RISPETTO DELLE CONDIZIONI DI CUI ALL' Art. 108 comma 7 e Art. 115 comma 6 - POC
- LA PREVISIONE DELLA SOTTOZONA E' SUBORDINATA AL RISPETTO DELLE CONDIZIONI DI CUI ALL' Art. 108 - comma 9 - POC
- LA PREVISIONE DELLA SOTTOZONA E' SUBORDINATA AL RISPETTO DELLE CONDIZIONI DI CUI ALL' Art. 115 - comma 8 - POC
- LA PREVISIONE DELLA SOTTOZONA E' SUBORDINATA AL RISPETTO DELLE CONDIZIONI DI CUI ALL' Art. 115 - comma 9 - POC
- LA PREVISIONE DELLA SOTTOZONA E' SUBORDINATA AL RISPETTO DELLE CONDIZIONI DI CUI ALL' Art. 108 - comma 11 - POC
- LA PREVISIONE DELLA SOTTOZONA E' SUBORDINATA AL RISPETTO DELLE CONDIZIONI DI CUI ALL' Art. 124 comma 6 - RUE
- LA PREVISIONE DELLA SOTTOZONA E' SUBORDINATA AL RISPETTO DELLE CONDIZIONI DI CUI ALL' Art. 124 - comma 7 - RUE
- LA PREVISIONE DELLA SOTTOZONA E' SUBORDINATA AL RISPETTO DELLE CONDIZIONI DI CUI ALL' Art. 138 comma 3 - RUE
- LA PREVISIONE DELLA SOTTOZONA E' SUBORDINATA AL RISPETTO DELLE CONDIZIONI DI CUI ALL' Art. 146 - comma 8 - POC
- LA PREVISIONE DELLA SOTTOZONA E' SUBORDINATA AL RISPETTO DELLE CONDIZIONI DI CUI ALL' Art. 108 - comma 10 - POC
- LA PREVISIONE DELLA SOTTOZONA E' SUBORDINATA AL RISPETTO DELLE CONDIZIONI DI CUI ALL' Art. 158 - comma 7 - POC
- LA PREVISIONE DELLA SOTTOZONA E' SUBORDINATA AL RISPETTO DELLE CONDIZIONI DI CUI ALL' ALLEGATO 3 Art. 8 - comma 3 NTA di RUE
- LA PREVISIONE DELLA SOTTOZONA E' SUBORDINATA AL RISPETTO DELLE CONDIZIONI DI CUI ALL' Art. 143 - comma 2 - POC
- LA PREVISIONE DELLA SOTTOZONA E' SUBORDINATA AL RISPETTO DELLE CONDIZIONI DI CUI ALL' Art. 160 - comma 5 - POC
- LA PREVISIONE DELLA SOTTOZONA E' SUBORDINATA AL RISPETTO DELLE CONDIZIONI DI CUI ALL' Art. 160 - comma 6 - POC
- LA PREVISIONE DELLA SOTTOZONA E' SUBORDINATA AL RISPETTO DELLE CONDIZIONI DI CUI ALL' Art. 161 - comma 4 - POC
- LA PREVISIONE DELLA SOTTOZONA E' SUBORDINATA AL RISPETTO DELLE CONDIZIONI DI CUI ALL' Art. 132 - comma 5 - POC
- LA PREVISIONE DELLA SOTTOZONA E' SUBORDINATA AL RISPETTO DELLE CONDIZIONI DI CUI ALL' Art. 164 - comma 3 - POC

- LA PREVISIONE DELLA SOTTOZONA E' SUBORDINATA AL RISPETTO DELLE CONDIZIONI DI CUI ALL' Art. 114 - comma 8 - POC
- LA PREVISIONE DELLA SOTTOZONA E' SUBORDINATA AL RISPETTO DELLE CONDIZIONI DI CUI ALL' Art. 114 - comma 7 - POC
- LA PREVISIONE DELLA SOTTOZONA E' SUBORDINATA AL RISPETTO DELLE CONDIZIONI DI CUI ALL' Art. 170 - comma 5 - POC
- LA PREVISIONE DELLA SOTTOZONA E' SUBORDINATA AL RISPETTO DELLE CONDIZIONI DI CUI ALL' Art. 146 - comma 9 - POC
- LA PREVISIONE DELLA SOTTOZONA E' SUBORDINATA AL RISPETTO DELLE CONDIZIONI DI CUI ALL' Art. 159 - comma 8 - POC
- LA PREVISIONE DELLA SOTTOZONA E' SUBORDINATA AL RISPETTO DELLE CONDIZIONI DI CUI ALL' Art. 155 - comma 4 - POC
- LA PREVISIONE DELLA SOTTOZONA E' SUBORDINATA AL RISPETTO DELLE CONDIZIONI DI CUI ALL' Art. 161 - comma 5 - POC
- LA PREVISIONE DELLA SOTTOZONA E' SUBORDINATA AL RISPETTO DELLE CONDIZIONI DI CUI ALL' Art. 115 - comma 10 - POC
- LA PREVISIONE DELLA SOTTOZONA E' SUBORDINATA AL RISPETTO DELLE CONDIZIONI DI CUI ALL' Art. 166 - comma 4 - POC
- LA PREVISIONE DELLA SOTTOZONA E' SUBORDINATA AL RISPETTO DELLE CONDIZIONI DI CUI ALL' Art. 132 - comma 6 - POC
- LA PREVISIONE DELLA SOTTOZONA E' SUBORDINATA AL RISPETTO DELLE CONDIZIONI DI CUI ALL' Art. 93 - comma 6 - POC
- LA PREVISIONE DELLA SOTTOZONA E' SUBORDINATA AL RISPETTO DELLE CONDIZIONI DI CUI ALL' Art. 115 - comma 13 - POC